

OBJET :		
Rénovation d'un immeuble mixte principalement arrière		
Rue de l'église 59-61, 1080 SAINT-GILLES		
MAITRE DE L'OUVRAGE :		
AOP Bruxelles Sud Rue du doyenné 96 1080 Bruxelles		
ARCHITECTE :		
<b>TRIO</b> ARCHITECTURE		
TRIO Architecture - avenue de Tervueren, 77 - 1040 BRUXELLES tel.: 02/735.83.09 - info@trioarchitecture.be		
Vu pour accord :		
Entrepreneur :	Maitre de l'ouvrage :	Architecte(s) :
MODIFICATIONS :		
		A
		B
		C
		D
		E
		F
		G
		H
REMARQUES :		DOSSIER N : <b>880</b>
ECHELLE : <b>1/500</b>	DATE : <b>16 MAI 2025</b>	PLAN N : <b>1/12</b>
TITRE : <b>SITUATION PROJETEE</b> Plan d'implantation et de situation		



Plan des sous-sols



Plan rez-de-chaussée

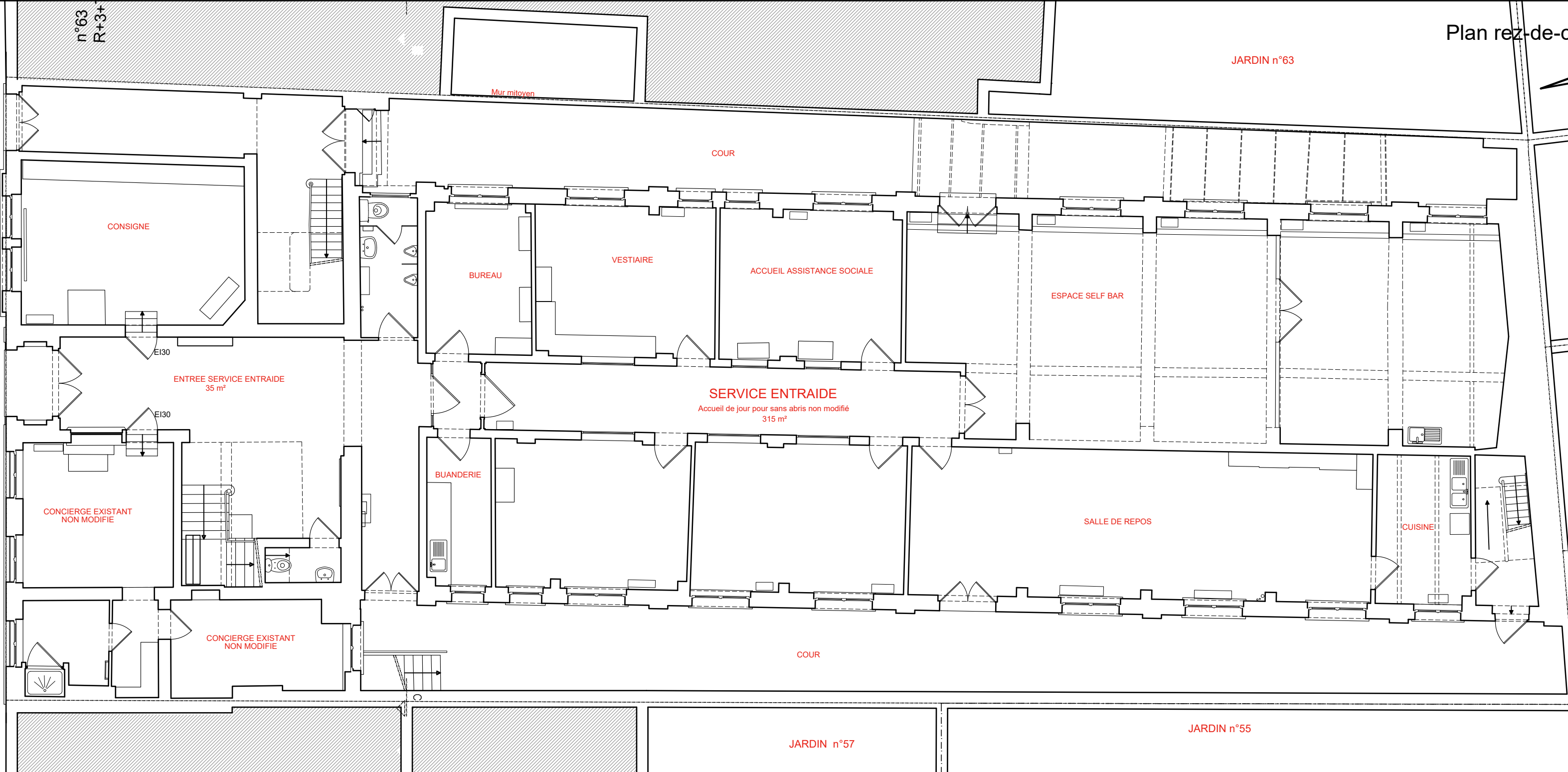

OBJET :

Rénovation d'un immeuble mixte principalement arrière

Rue de l'église 59-61, 1080 SAINT-GILLES

MAITRE DE L'OUVRAGE :

AOP Bruxelles Sud

Rue du doyenné 96 1080 Bruxelles

ARCHITECTE :

RIO

ARCHITECTURE

TRIO Architecture - avenue de Tervueren, 77 - 1040 BRUXELLES tel.: 02/735.83.09 - info@trioarchitecture.be

Vu pour accord :

Entrepreneur :

Maitre de l'ouvrage :

Architecte(s) :

MODIFICATIONS :

	A
	B
	C
	D
	E
	F
	G
	H

REMARQUES :

DOSSIER N : 880

ECHELLE : 1/100

DATE : 16 mai 2025

PLAN N : 7/12

TITRE : SITUATION EXISTANTE

Plans du sous-sol et du rez-de-chaussée

Plan 1er étage

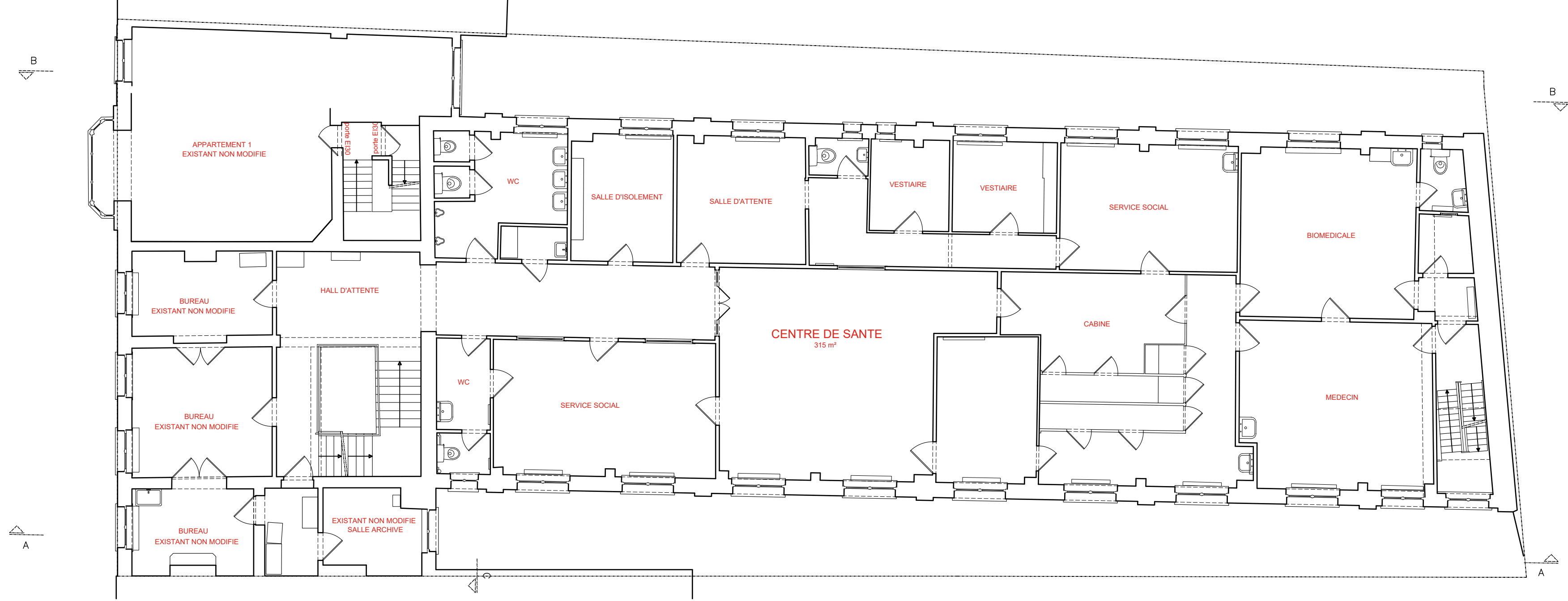

Plan 2ième étage

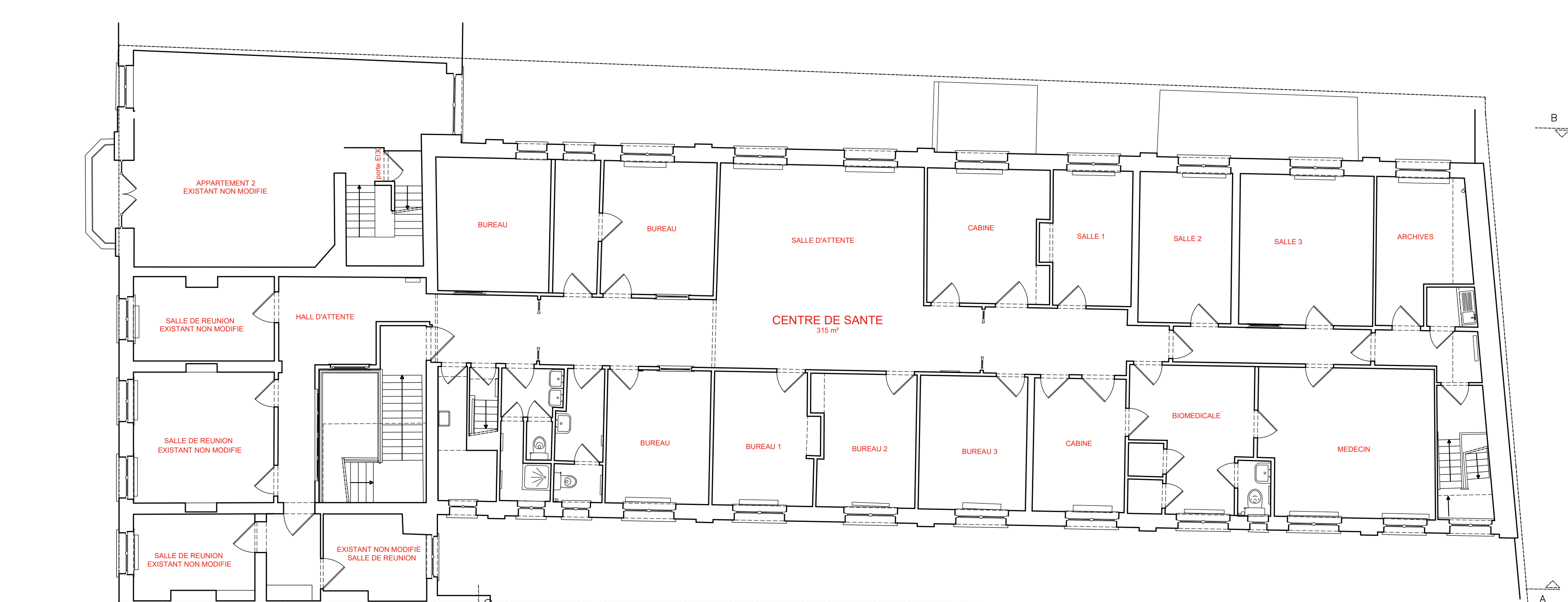

OBJET :

Rénovation d'un immeuble mixte  
principalement arrière

Rue de l'église 59-61,  
1080 SAINT-GILLES

MAITRE DE L'OUVRAGE :

AOP Bruxelles Sud

Rue du doyenné 96  
1080 Bruxelles

ARCHITECTE :

RIO

ARCHITECTURE

TRIO Architecture - avenue de Tervueren, 77 - 1040  
BRUXELLES tel.: 02/735.83.09 - info@trioarchitecture.be

Vu pour accord :

Entrepreneur :

Maitre de l'ouvrage :

Architecte(s) :

MODIFICATIONS :

A

B

C

D

E

F

G

H

REMARQUES :

DOSSIER N :  
880

ECHELLE :

DATE :

PLAN N :

1/100  
16 MAI 2025  
8/12

TITRE :

SITUATION EXISTANTE  
Plans des étages

Plan combles

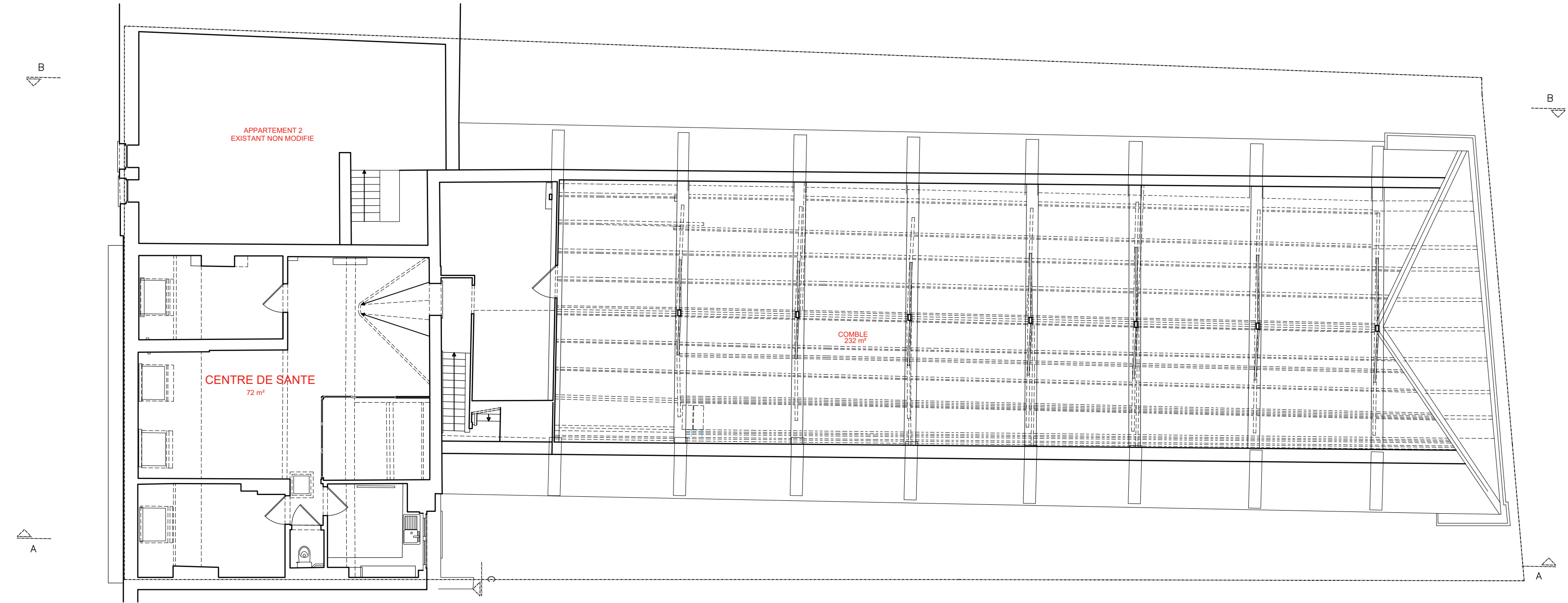

Plan de toiture

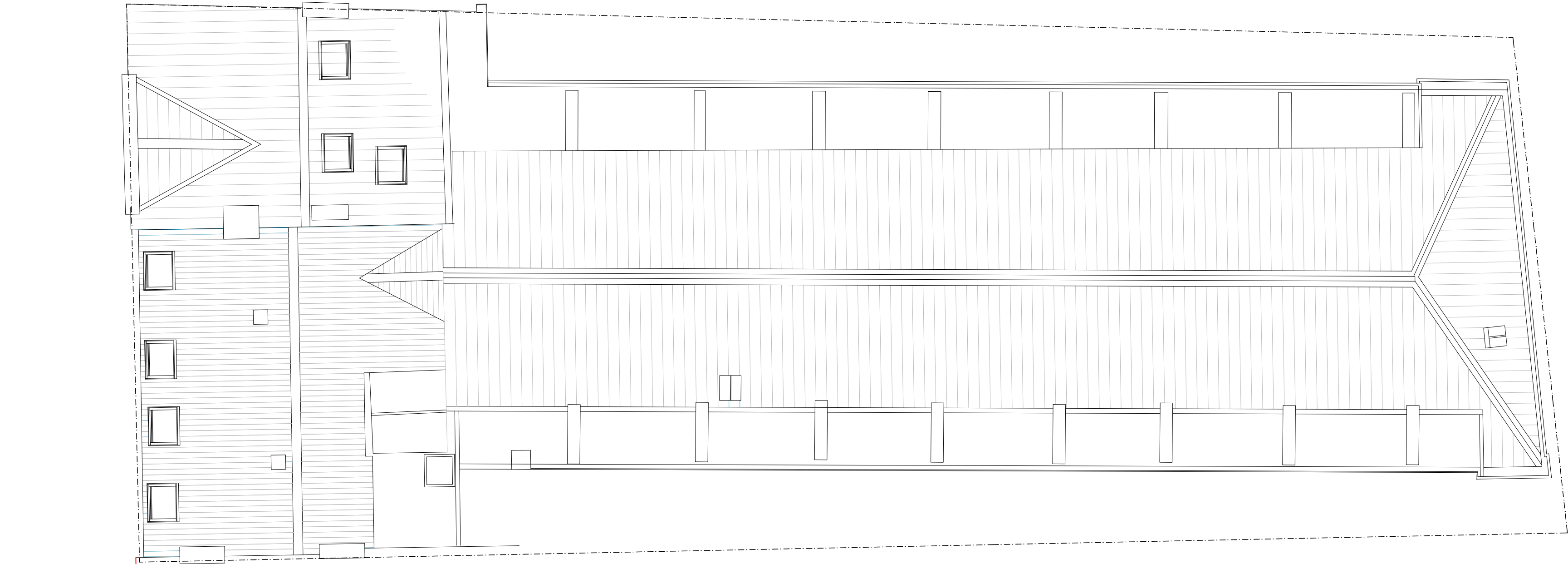

OBJET :

Rénovation d'un immeuble mixte principalement arrière

Rue de l'église 59-61, 1080 SAINT-GILLES

MAITRE DE L'OUVRAGE :

AOP Bruxelles Sud

Rue du doyenné 96 1080 Bruxelles

ARCHITECTE :

TRIO

ARCHITECTURE

TRIO Architecture - avenue de Tervueren, 77 - 1040 BRUXELLES tel.: 02/735.83.09 - info@trioarchitecture.be

Vu pour accord :

Entrepreneur :

Maitre de l'ouvrage :

Architecte(s) :

MODIFICATIONS :

REMARQUES :

DOSSIER N : 880

ECHELLE : 1/100

DATE : 16 MAI 2025

PLAN N : 9/12

TITRE :

SITUATION EXISTANTE Plans de toiture



Coupe longitudinale - AA'



Coupe longitudinale - BB'



LEGENDE MATERIAUX

Châssis PVC

OBJET :

Rénovation d'un immeuble mixte  
principalement arrière

Rue de l'église 59-61,  
1080 SAINT-GILLES

MAITRE DE L'OUVRAGE :

AOP Bruxelles Sud  
Rue du doyenné 96  
1080 Bruxelles

ARCHITECTE :

**TRIO**  
ARCHITECTURE

TRIO Architecture - avenue de Tervueren, 77 - 1040  
BRUXELLES tel.: 02/735.83.09 - info@trioarchitecture.be

Vu pour accord :

Entrepreneur :	Maitre de l'ouvrage :	Architecte(s) :

MODIFICATIONS :

	A
	B
	C
	D
	E
	F
	G
	H

REMARQUES :		DOSSIER N : <b>880</b>
ECHELLE : <b>1/100</b>	DATE : <b>16 MAI 2025</b>	PLAN N : <b>11/12</b>
TITRE : <b>SITUATION EXISTANTE</b> Coupes longitudinales		

Elévation façade avant



OBJET :

Rénovation d'un immeuble mixte  
principalement arrière

Rue de l'église 59-61,  
1080 SAINT-GILLES

MAITRE DE L'OUVRAGE :

AOP Bruxelles Sud  
Rue du doyenné 96  
1080 Bruxelles

ARCHITECTE :

RIO

ARCHITECTURE

TRIO Architecture - avenue de Tervueren, 77 - 1040  
BRUXELLES tel.: 02/735.83.09 - info@trioarchitecture.be

Vu pour accord :

Entrepreneur :

Maitre de l'ouvrage :

Architecte(s) :

MODIFICATIONS :

A

B

C

D

E

F

G

H

REMARQUES :

DOSSIER N :  
880

ECHELLE :  
1/100

DATE :  
16 mai 2025

PLAN N :  
12/12

TITRE :

SITUATION EXISTANTE  
Elévation avant, coupe transversale